EAM GEWERBESTROM

Produktpräsentation

ENERGIE AUS DER MITTE

HÄTTEN SIE DAS GEWUSST?

- Nur rund 7% der Energiekosten sind von Ihrem Energielieferanten beeinflussbar.
- Umlagen und Netzentgelte sind staatlich reguliert und damit für alle Anbieter gleich.
- Alle Energie wird an den Börsen gehandelt. Deshalb haben alle Versorger auch ähnliche Beschaffungskosten.

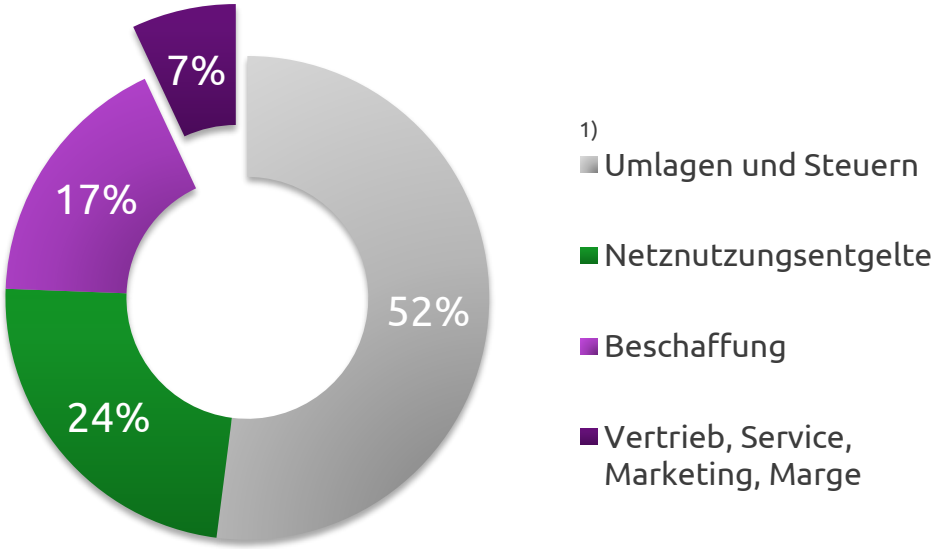

Wer mehr als 7% günstiger anbietet, kann keinen Service leisten und legt drauf!

[1] Gilt für Haushaltskunden, die Strom beziehen.

DIE PRIVATKUNDENPRODUKTE DER EAM

VORTEIL	MEIN EAM STROM PLUS	MEIN EAM STROM	MEIN EAM HEIZSTROM	MEIN EAM GAS PLUS	MEIN EAM GAS
100 % Strom aus regenerativen Quellen	✓	✓	✓		
Umweltfreundliches Erdgas				✓	✓
Mit Preisgarantie	✓		✓	✓	
Erster Lieferzeitraum von 12 Monaten	✓	✓	✓	✓	✓
Verlängerungszeitraum von nur 3 Monaten	✓	✓	✓	✓	✓
Kündigungsfrist von nur 1 Monat	✓	✓	✓	✓	✓

SPRECHEN SIE UNS AN, WIR SIND FÜR SIE DA.

DANEBEN: GEWERBEKUNDENPRODUKT DER EAM
EIN PRODUKT – ZWEI VARIANTEN

Produktdesign

- **Preis**: niedriger AP als Führungsgröße, Preisvorteil ab 6.000 kWh/a
- **Mehrwerte**: 100% Ökostrom, Energiepreis-Garantie[2)], Gewerbe-Hotline
- **Voraussetzungen**: Vorlage Gewerbeschein

	EAM Gewerbe Strom	EAM Gewerbe Strom Plus
Gp (netto)	**12,32 € monatlich**	**13,57 € monatlich**
Ap (netto)	**19,97 ct/kWh**	**20,04 ct/kWh**
Mindestpreis (netto)	**20,63 ct/kWh**	**20,71 ct/kWh**
Gp (brutto)	14,67 € monatlich	16,16 € monatlich
Ap (brutto)	23,77 ct/kWh	23,85 ct/kWh
Mindestpreis (brutto)	24,55 ct/kWh	24,64 ct/kWh

[2)] Produktvariante EAM Gewerbestrom Plus

EAM GEWERBESTROM VS. E.ON-PRODUKTE 2015

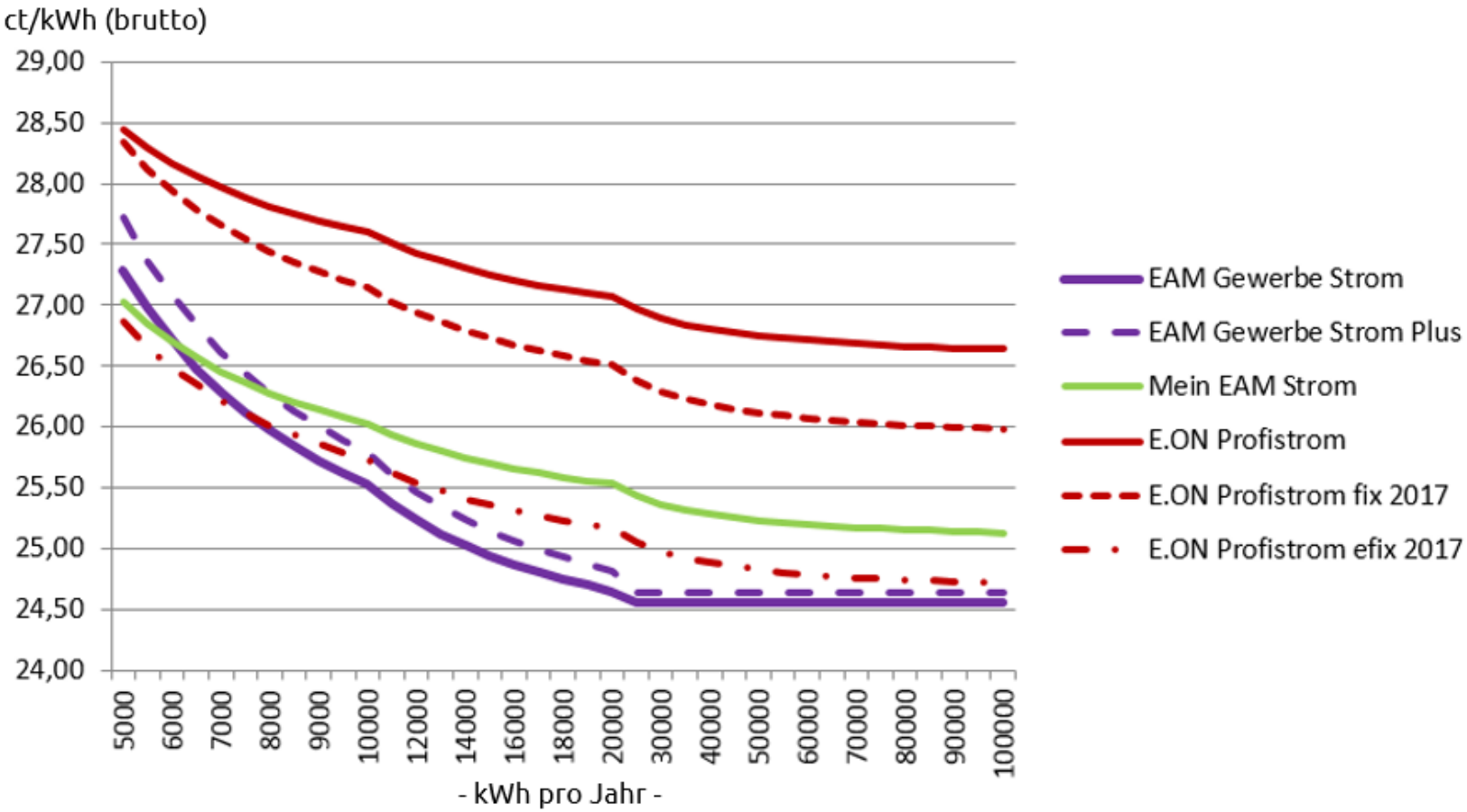

EAM GEWERBESTROM VS. E.ON PROFISTROM FIX 2017

(brutto)	10.000 kWh	20.000 kWh	50.000 kWh
EAM Gewerbestrom	2.553 €	4.930 €	12.275 €
EAM Gewerbestrom Plus	2.579 €	4.964 €	12.320 €
E.ON Profistrom fix 2017	2.714 €	5.302 €	13.055 €

BESONDERS EINFACHE BEAUFTRAGUNG

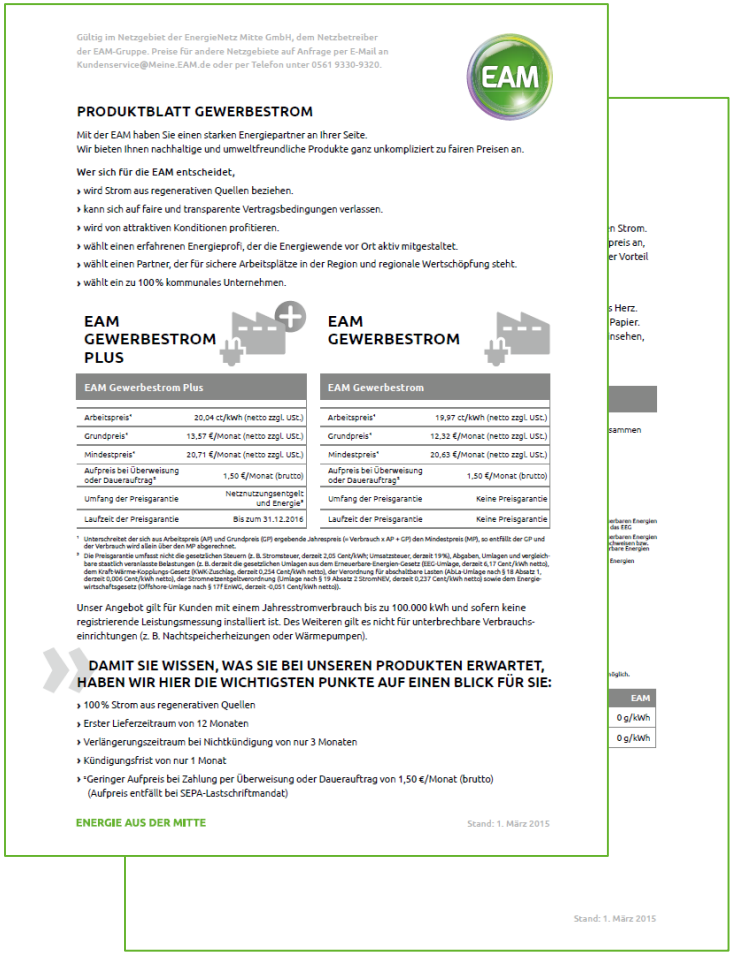

Gültig im Netzgebiet der EnergieNetz Mitte GmbH, dem Netzbetreiber der EAM-Gruppe. Preise für andere Netzgebiete auf Anfrage per E-Mail an Kundenservice@Meine.EAM.de oder per Telefon unter 0561 9330-9320.

PRODUKTBLATT GEWERBESTROM

Mit der EAM haben Sie einen starken Energiepartner an Ihrer Seite.
Wir bieten Ihnen nachhaltige und umweltfreundliche Produkte ganz unkompliziert zu fairen Preisen an.

Wer sich für die EAM entscheidet,

- wird Strom aus regenerativen Quellen beziehen.
- kann sich auf faire und transparente Vertragsbedingungen verlassen.
- wird von attraktiven Konditionen profitieren.
- wählt einen erfahrenen Energieprofi, der die Energiewende vor Ort aktiv mitgestaltet.
- wählt einen Partner, der für sichere Arbeitsplätze in der Region und regionale Wertschöpfung steht.
- wählt ein zu 100 % kommunales Unternehmen.

EAM GEWERBESTROM PLUS

EAM Gewerbestrom Plus	
Arbeitspreis*	20,04 ct/kWh (netto zzgl. USt.)
Grundpreis*	13,57 €/Monat (netto zzgl. USt.)
Mindestpreis*	20,71 €/Monat (netto zzgl. USt.)
Aufpreis bei Überweisung oder Dauerauftrag*	1,50 €/Monat (brutto)
Umfang der Preisgarantie	Netznutzungsentgelt und Energie*
Laufzeit der Preisgarantie	Bis zum 31.12.2016

EAM GEWERBESTROM

EAM Gewerbestrom	
Arbeitspreis*	19,97 ct/kWh (netto zzgl. USt.)
Grundpreis*	12,32 €/Monat (netto zzgl. USt.)
Mindestpreis*	20,63 €/Monat (netto zzgl. USt.)
Aufpreis bei Überweisung oder Dauerauftrag*	1,50 €/Monat (brutto)
Umfang der Preisgarantie	Keine Preisgarantie
Laufzeit der Preisgarantie	Keine Preisgarantie

* Unterschreitet der sich aus Arbeitspreis (AP) und Grundpreis (GP) ergebende Jahrespreis (= Verbrauch x AP + GP) den Mindestpreis (MP), so entfällt der GP und der Verbrauch wird allein über den MP abgerechnet.

* Die Preisgarantie umfasst nicht die gesetzlichen Steuern (z. B. Stromsteuer, derzeit 2,05 Cent/kWh; Umsatzsteuer, derzeit 19%), Abgaben, Umlagen und vergleichbare staatlich veranlasste Belastungen (z. B. derzeit die gesetzlichen Umlagen aus dem Erneuerbare-Energien-Gesetz (EEG-Umlage, derzeit 6,17 Cent/kWh netto), dem Kraft-Wärme-Kopplungs-Gesetz (KWK-Zuschlag, derzeit 0,254 Cent/kWh netto), der Verordnung für abschaltbare Lasten (AbLa-Umlage nach § 18 Absatz 1, derzeit 0,006 Cent/kWh netto), der Stromnetzentgeltverordnung (Umlage nach § 19 Absatz 2 StromNEV, derzeit 0,237 Cent/kWh netto) sowie dem Energiewirtschaftsgesetz (Offshore-Umlage nach § 17f EnWG, derzeit -0,051 Cent/kWh netto)).

Unser Angebot gilt für Kunden mit einem Jahresstromverbrauch bis zu 100.000 kWh und sofern keine registrierende Leistungsmessung installiert ist. Des Weiteren gilt es nicht für unterbrechbare Verbrauchseinrichtungen (z. B. Nachtspeicherheizungen oder Wärmepumpen).

DAMIT SIE WISSEN, WAS SIE BEI UNSEREN PRODUKTEN ERWARTET, HABEN WIR HIER DIE WICHTIGSTEN PUNKTE AUF EINEN BLICK FÜR SIE:

- 100 % Strom aus regenerativen Quellen
- Erster Lieferzeitraum von 12 Monaten
- Verlängerungszeitraum bei Nichtkündigung von nur 3 Monaten
- Kündigungsfrist von nur 1 Monat
- *Geringer Aufpreis bei Zahlung per Überweisung oder Dauerauftrag von 1,50 €/Monat (brutto) (Aufpreis entfällt bei SEPA-Lastschriftmandat)

ENERGIE AUS DER MITTE

Stand: 1. März 2015

Stand: 1. März 2015

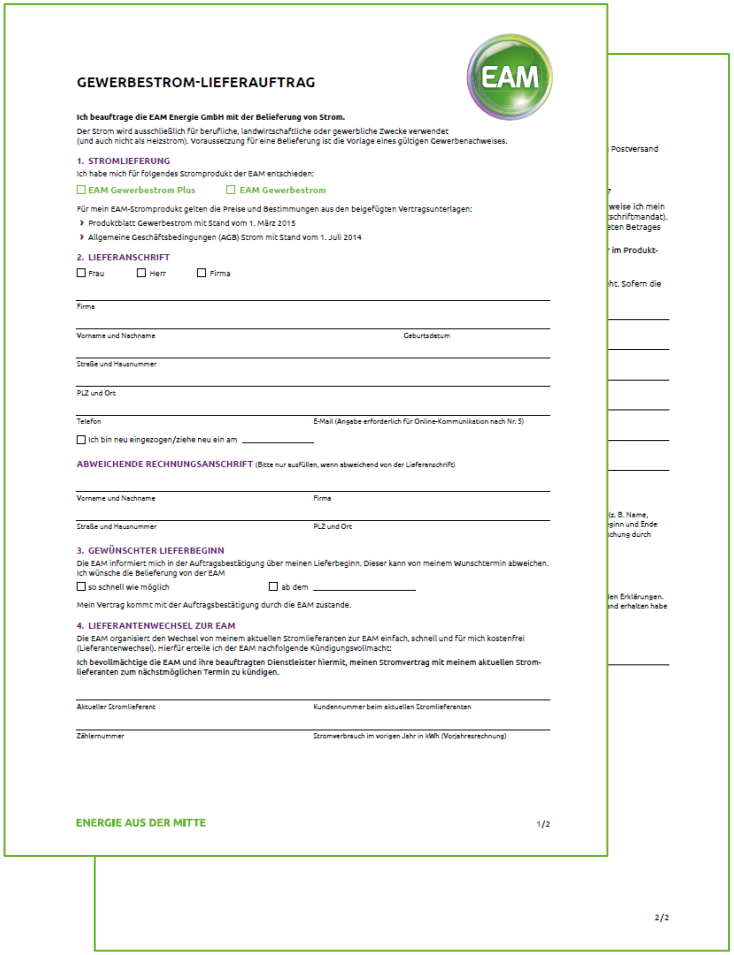

GEWERBESTROM-LIEFERAUFTRAG

Ich beauftrage die EAM Energie GmbH mit der Belieferung von Strom.
Der Strom wird ausschließlich für berufliche, landwirtschaftliche oder gewerbliche Zwecke verwendet (und auch nicht als Heizstrom). Voraussetzung für eine Belieferung ist die Vorlage eines gültigen Gewerbenachweises.

1. STROMLIEFERUNG
Ich habe mich für folgendes Stromprodukt der EAM entschieden:
☐ EAM Gewerbestrom Plus ☐ EAM Gewerbestrom
Für mein EAM-Stromprodukt gelten die Preise und Bestimmungen aus den beigefügten Vertragsunterlagen:
- Produktblatt Gewerbestrom mit Stand vom 1. März 2015
- Allgemeine Geschäftsbedingungen (AGB) Strom mit Stand vom 1. Juli 2014

2. LIEFERANSCHRIFT
☐ Frau ☐ Herr ☐ Firma

Firma
Vorname und Nachname — Geburtsdatum
Straße und Hausnummer
PLZ und Ort
Telefon — E-Mail (Angabe erforderlich für Online-Kommunikation nach Nr. 5)
☐ Ich bin neu eingezogen/ziehe neu ein am _____

ABWEICHENDE RECHNUNGSANSCHRIFT (Bitte nur ausfüllen, wenn abweichend von der Lieferanschrift)
Vorname und Nachname — Firma
Straße und Hausnummer — PLZ und Ort

3. GEWÜNSCHTER LIEFERBEGINN
Die EAM informiert mich in der Auftragsbestätigung über meinen Lieferbeginn. Dieser kann von meinem Wunschtermin abweichen. Ich wünsche die Belieferung von der EAM
☐ so schnell wie möglich ☐ ab dem _____
Mein Vertrag kommt mit der Auftragsbestätigung durch die EAM zustande.

4. LIEFERANTENWECHSEL ZUR EAM
Die EAM organisiert den Wechsel von meinem aktuellen Stromlieferanten zur EAM einfach, schnell und für mich kostenfrei (Lieferantenwechsel). Hierfür erteile ich der EAM nachfolgende Kündigungsvollmacht:
Ich bevollmächtige die EAM und ihre beauftragten Dienstleister hiermit, meinen Stromvertrag mit meinem aktuellen Stromlieferanten zum nächstmöglichen Termin zu kündigen.

Aktueller Stromlieferant — Kundennummer beim aktuellen Stromlieferanten
Zählernummer — Stromverbrauch im vorigen Jahr in kWh (Vorjahresrechnung)

ENERGIE AUS DER MITTE

1/2

2/2

ZUKUNFT EINGEBAUT – UNSER VERSPRECHEN

Entscheiden Sie sich für unseren EAM Gewerbestrom und

- … profitieren Sie von attraktiven, wettbewerbsfähigen Konditionen und der Sicherheit, die nur ein Versorger in Ihrer Nähe bieten kann.
- … leisten Sie einen Beitrag für die Wertschöpfung in der Region.
- … wählen Sie einen erfahrenen Energieprofi, der die Energiewende vor Ort aktiv mitgestaltet.
- … gewinnen Sie einen Partner, der seine Kunden modern, einfach und fair behandelt.
- … Sie können sich auf transparente Vertragsbedingungen und AGBs verlassen.
- … wir erfüllen, was Sie mit Recht von uns erwarten:

Voller Einsatz für die Region!